

Finanza agevolata e strumenti per le imprese agricole: come orientarsi

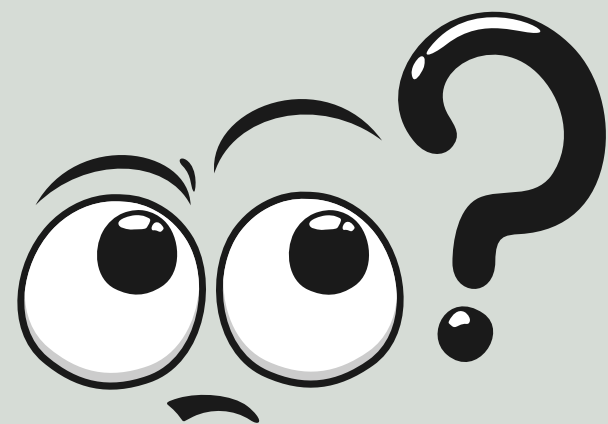

Giovedì 25 settembre 2025



PERCHE' NELLE AZIENDE AGRICOLE NON C'E' UN BILANCIO DI ESERCIZIO

IRPEF IN AGRICOLTURA

(per ditte individuali e società semplici)

attività agricole comprese nell'art. 2135 del Codice Civile → reddito catastale dei terreni

reddito dei terreni: dominicale → titolare del diritto di proprietà, usufrutto
 agrario → chi svolge l'attività agricola

IVA IN AGRICOLTURA

stessi adempimenti degli altri settori



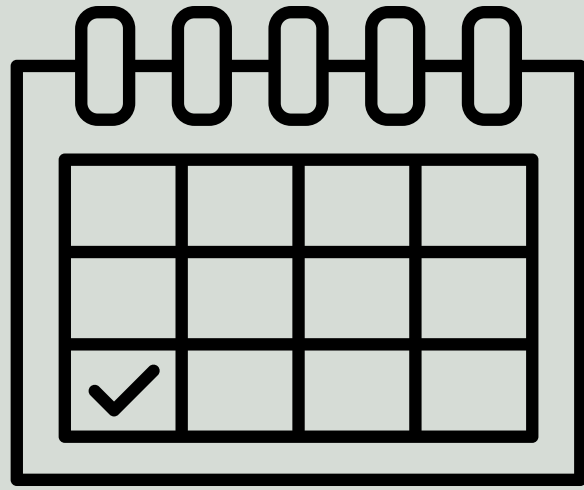

QUALI SONO I DOCUMENTI FISCALI DISPONIBILI

CONTABILITA': è obbligatoria la tenuta dei soli registri rilevanti ai fini IVA:
registro delle fatture emesse e degli acquisti

DICHIARAZIONI OBBLIGATORIE:

- DICHIARAZIONE ANNUALE IVA (termine di presentazione: 30 aprile)
- DICHIARAZIONE ANNUALE REDDITI (termine di presentazione: 31 ottobre)
- DICHIARAZIONE ANNUALE IRAP (solo per le società, in alcuni casi) (termine di presentazione: 31 ottobre)





COME SI LEGGE UNA DICHIARAZIONE DEI REDDITI



Soggetto TIZIO CA10

FAC-SIMILE Codice fiscale TZICAI01A01G2240

PERSONE FISICHE 2025
Agenzia Entrate

CODICE FISCALE
TZICAI01A01G2240

PERIODO D'IMPOSTA 2024

REDDITI
Familiari a carico
QUADRO RA - Redditi dei terreni Mod. N. 1

FAMILIARI A CARICO

BARRARE LA CASELLA:
C = CONIUGE
FI = PRIMO FIGLIO
F = FIGLIO
A = ALTRO FAMILIARE
D = FIGLIO CON DISABILITÀ

1	2	3	4	5	6	7	8	9	10
Relazione di parentela	CODICE FISCALE (Codice del coniuge o di datore anche se non fiscalmente a carico)	Relazione di parentela	Relazione di parentela	Relazione di parentela	Relazione di parentela	Relazione di parentela	Relazione di parentela	Relazione di parentela	Relazione di parentela
1	C								
2	FI								
3	F	A							
4	F	A							
5	F	A							

QUADRO RA REDDITI DEI TERRENI

Esclusi i terreni all'estero da includere nel Quadro RI

I redditi dominicale (col. 1) e agrario (col. 3) vanno indicati senza operare la rivalutazione

1	2	3	4	5	6	7	8	9	10	11	12	13	14	15	16	
Reddito dominicale non rivalutato	TITOLO	Reddito agrario non rivalutato	Possesto giorni	Possesto %	Guadagno di affitto in regime vincolistico	Costi pastorali	Contrib. IAP	IMU residuo	Contrib. IAP	Produzione vegetali	Reddito dominicale imponibile	Reddito agrario imponibile	Reddito dominicale non imponibile	Domenicali IAP	Agrari IAP	Produzione vegetali
RA1		1.000,00	365	100,000	,00						,00	2.210,00	,00	,00	,00	
RA2		,00									,00	,00	,00	,00	,00	
RA3		,00									,00	,00	,00	,00	,00	
RA4		,00									,00	,00	,00	,00	,00	
RA5		,00									,00	,00	,00	,00	,00	
RA6		,00									,00	,00	,00	,00	,00	
RA7		,00									,00	,00	,00	,00	,00	
RA8		,00									,00	,00	,00	,00	,00	

ZUCCHETTI S.p.A. - Via Solferino, 1 - 26900 Lodi

SOGGETTO SENZA QUALIFICHE PREVIDENZIALI AGRICOLE

QUADRO N - RIEPILOGO

**COLTIVATORE DIRETTO /
IMPRENDITORE AGRICOLO
PROFESSIONALE**

Soggetto TIZIO CAIO

FAC-SIMILE

Codice fiscale TZICAI01A01G224Q

PERIODO D'IMPOSTA 2024



CODICE FISCALE

TZICAI01A01G224Q

REDDITI

QUADRO RN - Determinazione dell'IRPEF

QUADRO RN	IRPEF	Reddito di riferimento per agevolazioni fiscali	Credito per fondi comuni Credito art. 3 d.lgs. 147/2015	Perdite compensabili con crediti di colonna 2	Reddito minus da partecipazione in società non operative	
RN1	REDDITO COMPLESSIVO	1	2	3	4	5
RN2	Deduzione per abitazione principale					
RN3	Oneri deducibili					
RN4	REDDITO IMPONIBILE (indicare zero se il risultato è negativo)					
RN5	IMPOSTA LORDA					
RN6	Detrazioni per familiari a carico	1	2	4		
RN7	Detrazioni lavoro	1	2	3	4	
RN8	TOTALE DETRAZIONI PER CARICHI DI FAMIGLIA E LAVORO					



SOGGETTO SENZA QUALIFICHE PREVIDENZIALI AGRICOLE

Soggetto TIZIO CAIO

FAC-SIMILE

Codice fiscale TZICAI01A01G224Q

PERIODO D'IMPOSTA 2024



CODICE FISCALE

TZICAI01A01G224Q

REDDITI

QUADRO RN - Determinazione dell'IRPEF

QUADRO RN IRPEF	RN1	REDDITO COMPLESSIVO	Reddito di riferimento per agenzie di lavoro	Credito per fondi comuni	Famite compensabili con crediti di colonna 2	Reddito minimo da partecipazione in società non operative	5	
			1 2.210,00	2 ,00	3 ,00	4 ,00	2.210,00	
	RN2	Deduzione per abitazione principale					,00	
	RN3	Oneri deducibili					,00	
	RN4	REDDITO IMPONIBILE (indicare zero se il risultato è negativo)					2.210,00	
	RN5	IMPOSTA LORDA					508,00	
	RN6	Detrazioni per familiari a carico	Detrazione per coniuge a carico	Detrazione per figli a carico	Detrazione per altri familiari a carico			
			1 ,00	2 ,00	4 ,00			
	RN7	Detrazioni lavoro	Detrazione per redditi di lavoro dipendente	Detrazione per redditi di pensione	Detrazione per redditi assimilati a quelli di lavoro dipendente e altri redditi			
			1 ,00	2 ,00	3 ,00	4 ,00		
RN8	TOTALE DETRAZIONI PER CARICHI DI FAMIGLIA E LAVORO						,00	
RN12	Detrazione canoni di locazione e affitto terreni (Sez. V del quadro RP)	Totale detrazione	Credito residuo da riportare al rigo RN31 col. 2	Detrazione utilizzata				
		1 ,00	2 ,00	3 ,00			,00	

Solferino, 1 - 26900 Lodi



COME SI LEGGE UNA DICHIARAZIONE IVA

Soggetto FATTORIE PROVA S.S.

FAC-SIMILE

Codice fiscale 12345678901

MODELLO IVA 2025
Periodo d'imposta 2024



CODICE FISCALE

12345678901

QUADRI VA
INFORMAZIONI SULL'ATTIVITÀ

Mod. N.

1

QUADRO VA
INFORMAZIONI E DATI
RELATIVI ALL'ATTIVITÀ

Sez. 1 - Dati analitici
generali

Da compilare a cura del soggetto risultante da operazioni straordinarie

In caso di fusioni, scissioni, ecc. indicare la partita IVA del soggetto fuso, scisso, ecc.

Barrare la casella se il soggetto trasformato continua a svolgere l'attività agli effetti dell'IVA

VA1 Da compilare a cura del soggetto dante causa nelle ipotesi di operazioni straordinarie

Barrare la casella se il contribuente ha partecipato ad operazioni straordinarie

Riservato al soggetto non residente nelle ipotesi di passaggio da rappresentante fiscale a identificazione diretta e viceversa

Indicare la partita IVA relativa all'istituto in precedenza adottato

VA2 Indicare il codice dell'attività svolta

CODICE ATTIVITÀ 011100

VA3 Riservato ai curatori e ai commissari liquidatori (da compilare soltanto per l'anno di inizio della procedura)

Barrare la casella se il modulo è relativo all'attività della prima frazione d'anno

Riservato alle società di gestione del risparmio (art. 8, d.l. 351/2001)

VA4 Denominazione del fondo

Numero Banca d'Italia

Partita IVA della società di gestione del risparmio sostituita

LE VENDITE

Periodo d'imposta 2024



CODICE FISCALE

12345678901

QUADRO VE

OPERAZIONI ATTIVE E DETERMINAZIONE DEL VOLUME D'AFFARI

Mod. N.

1

QUADRO VE

DETERMINAZIONE DEL VOLUME D'AFFARI E DELLA IMPOSTA RELATIVA ALLE OPERAZIONI IMPONIBILI

Sez. 1 - Conferimenti di prodotti agricoli e cessioni da agricoltori esonerati (in caso di superamento di 1/3)

Sez. 2 - Operazioni imponibili agricole e operazioni imponibili commerciali o professionali

Sez. 3 - Totale imponibile e imposta

VE1
VE2
VE3
VE4
VE5
VE6
VE7
VE8
VE9
VE10
VE11

Passaggi a cooperative e ad altri soggetti di cui al 2° comma lett. c) art. 34 di beni di cui alla 1° parte della tabella A allegata al d.P.R. 633/72 e cessioni degli stessi beni da parte di agricoltori esonerati che abbiano superato il limite di 1/3 (art. 34 comma 6), distinti per aliquota d'imposta corrispondente alla percentuale di compensazione, tenendo conto delle variazioni di cui all'art. 26, e relativa imposta

VE20
VE21
VE22
VE23

Operazioni imponibili diverse dalle operazioni di cui alla sezione 1 distinte per aliquota, tenendo conto delle variazioni di cui all'art. 26, e relativa imposta

VE24
VE25
VE26

TOTALI (somma dei righi da VE1 a VE11 e da VE20 a VE23)

Variazioni e arrotondamenti d'imposta (indicare con il segno +/-)

TOTALE (VE24 ± VE25)

1	IMPONIBILE	% 2	IMPOSTA
	,00	2	,00
	,00	4	,00
	,00	6,4	,00
	,00	7	,00
	,00	7,3	,00
	,00	7,5	,00
	,00	8,3	,00
	,00	8,5	,00
	,00	8,8	,00
	,00	10	,00
	,00	12,3	,00
	40.000,00	4	1.600,00
	,00	5	,00
	50.000,00	10	5.000,00
	10.000,00	22	2.200,00
	100.000,00		8.800,00
			,00
			8.800,00



Sez. 4 - Altre operazioni

Operazioni che concorrono alla formazione del plafond		
Esportazioni		Cessioni intracomunitarie
VE30	2 _____,00	1 _____,00
	Cessioni verso San Marino	Operazioni assimilate
	4 _____,00	5 _____,00
VE31	Operazioni non imponibili a seguito di dichiarazione di intento	
VE32	Altre operazioni non imponibili	
VE33	Operazioni esenti	
VE34	Operazioni non soggette all'imposta ai sensi degli articoli da 7 a 7-septies	
Operazioni con applicazione del reverse charge		
Cessioni di rottami e altri materiali di recupero		Cessioni di oro e argento puro
	2 _____,00	3 _____,00
VE35	Subappalto nel settore edile	Cessioni di fabbricati
	4 _____,00	5 _____,00
	Cessioni di telefoni cellulari	Cessioni di prodotti elettronici
	6 _____,00	7 _____,00
	Prestazioni comparto edile e settori connessi	Operazioni settore energetico
	8 _____,00	9 _____,00
VE36	Operazioni non soggette all'imposta effettuate nei confronti dei terremotati	
	Operazioni effettuate nell'anno ma con imposta esigibile in anni successivi	
VE37	art. 32-bis, decreto-legge n. 83/2012	
	2 _____,00	
VE38	Operazioni effettuate nei confronti dei soggetti di cui all'art. 17-ter	
VE39	(meno) Operazioni effettuate in anni precedenti ma con imposta esigibile nel 2024	
VE40	(meno) Cessioni di beni ammortizzabili e passaggi interni	
Sez. 5 - Volume d'affari	VE50 VOLUME D'AFFARI (somma dei righe VE24, da VE30 a VE38 meno VE39 e VE40)	90.000,00

N.B.: le cessioni di beni ammortizzabili non concorrono a formare il volume d'affari (art. 20 DPR 633/72)

I “CONTI ECONOMICI” (BILANCINI) DELLE AZIENDE AGRICOLE



sono presenti i costi e i ricavi registrati ai fini IVA

pertanto, mancano: i costi del personale dipendenti, gli affitti passivi, le assicurazioni, i consorzi di bonifica, gli interessi passivi e tutti i costi che non sono rilevanti IVA



Il Patrimonio netto di un'azienda è dato da:



ATTIVITA' (rimanenze, crediti, attrezzature ..)

MENO PASSIVITA' (debiti verso fornitori, enti pubblici, banche, ecc..)

ATTIVITA' E PASSIVITA' SI RILEVANO DAL BILANCIO

PER LE AZIENDE CHE NON REDIGONO IL BILANCIO, PUO' ESSERE CALCOLATO SOLO IN VIA EXTRA-CONTABILE

Grazie!

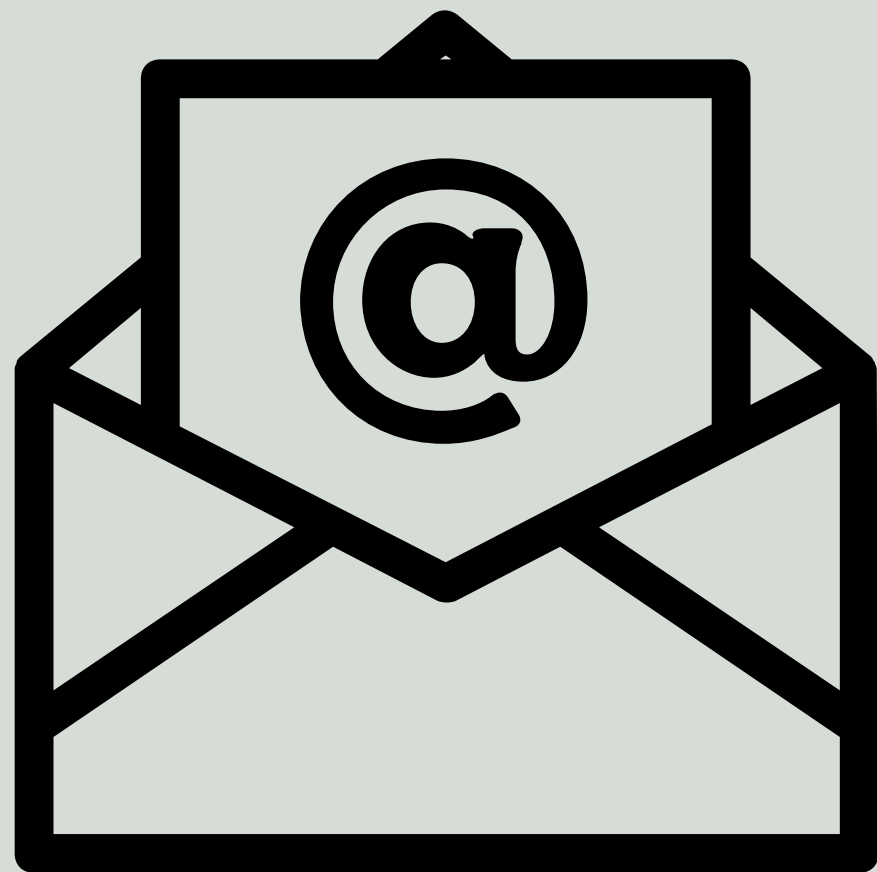

 Confagricoltura
Padova

Dr.ssa Barbara Segato

Responsabile Fiscale Confagricoltura Padova

Tel. 049 8223522

barbara.segato@unioneagricoltoripd.it