



 **EXPO**  
*anch'io* 2015

 Confagricoltura

[Album](#)

# VIGNA DI LEONARDO

[Select](#)

## CASA DEGLI ATELLANI

Casa degli Atellani è un palazzo quattrocentesco risalente all'epoca di Ludovico il Moro. E' situato a pochi passi dalla Chiesa di Santa Maria delle Grazie, dove è esposto uno dei dipinti più famosi di Leonardo da Vinci, l'Ultima Cena, detto anche "Il Cenacolo".

Il Palazzo, che divenne celebre per le feste organizzate, descritte anche in molte cronache dell'epoca, che riunivano le maggiori personalità della corte sforzesca, risale all'epoca di Ludovico il Moro. Dopo molti passaggi di proprietà nei secoli, giunse in mano alla famiglia Conti che nel 1922 fece restaurare il palazzo dall'architetto Piero Portaluppi, il quale ne modificò l'aspetto riportando così alla luce parte degli affreschi originali.

Casa degli Atellani fu dimora di Leonardo da Vinci durante i lavori di realizzazione de "L'ultima cena".

[Photos](#)[Album](#)

[Album](#)

# VIGNA DI LEONARDO

[Select](#)

La Vigna di Leonardo fu un regalo: il regalo che Ludovico il Moro, duca di Milano, fece a Leonardo da Vinci nel 1498, come premio e riconoscenza per i tanti anni passati a corte. Un regalo non casuale, visto che Leonardo proveniva da una famiglia di vignaioli.

Leonardo e Ludovico si conoscevano dal 1482, l'anno in cui Leonardo lasciò la corte dei Medici a Firenze e salì a Milano, alla corte degli Sforza. Lui e Ludovico avevano la stessa età: per il Moro, Leonardo escogitava nuove armi e inventava apparati di ogni genere; del Moro dirigeva le feste scenografiche e faceva il ritratto alle amanti. Nel 1495 Ludovico incaricò Leonardo di dipingere l'Ultima Cena nel refettorio di Santa Maria delle Grazie. Tre anni dopo, Ludovico donò a Leonardo la vigna.

La Vigna di Leonardo era una vigna di oltre ottomila metri quadrati, tracciata nell'area in fondo al giardino di Casa degli Atellani, la dimora affrescata lungo l'attuale corso Magenta dove viveva una famiglia di fedeli cortigiani del Moro. Si può immaginare Leonardo al tramonto, mentre lasciava il cantiere del Cenacolo, attraversava la piazzetta di fronte alla basilica e andava a controllare lo stato della sua vigna. Ma con la fuga e la sconfitta del Moro, nel 1500, tutto cambiò: Milano cadeva in mano francese, Ludovico veniva fatto prigioniero e Leonardo da Vinci lasciò quella che stava per diventare la sua città.



Photos



Album



**Per iniziativa degli attuali proprietari della casa degli Atellani, con il sostegno di Confagricoltura e il patrocinio di EXPO 2015, oggi la Vigna di Leonardo sta per rinascere.**

Grazie alle ricerche del professor Attilio Scienza, massimo esperto del DNA della vite, è stato individuato il vitigno coltivato da Leonardo: la Malvasia di Candia. Così identificata, la Vigna di Leonardo sarà ripiantata nel luogo esatto dove l'aveva scovata Luca Beltrami; contestualmente la Vigna, la Casa degli Atellani ed un bookshop saranno aperti al pubblico. Saranno organizzate visite guidate e messo a disposizione un sistema di audioguide.





< Album

# VIGNA DI LEONARDO

Select



Photos



Album



Casa degli Atellani è la location scelta per il nostro fuori Expo. Uno spazio altamente significativo e rappresentativo del Made in Italy, dove si fondono bellezza, ingegno e creatività.

Il Palazzo, con giardino e vigna, è aperto a visite guidate per raccontare la storia dal '550 ad oggi. Inoltre la Casa su Corso Magenta offre uno spazio caffetteria, un'area versatile e di grande visibilità che si presta a molteplici iniziative.

Confagricoltura è presente a Casa degli Atellani per tutto il periodo dell'Expo ma anche dopo Expo e organizza e dà la possibilità di organizzare eventi da 20 a 600 persone, modulabili in base alle iniziative che si vorranno svolgere come ad esempio:

- **incontri B2B**
- **eventi di approfondimento**
- **visite**
- **serate a tema**
- **degustazioni**
- **meeting**
- **presentazioni prodotto**
- **conferenze stampa**
- **incontri aziendali e istituzionali**



Photos



Album



< Album

# VIGNA DI LEONARDO

Select



Photos



Album



# VIGNA DI LEONARDO

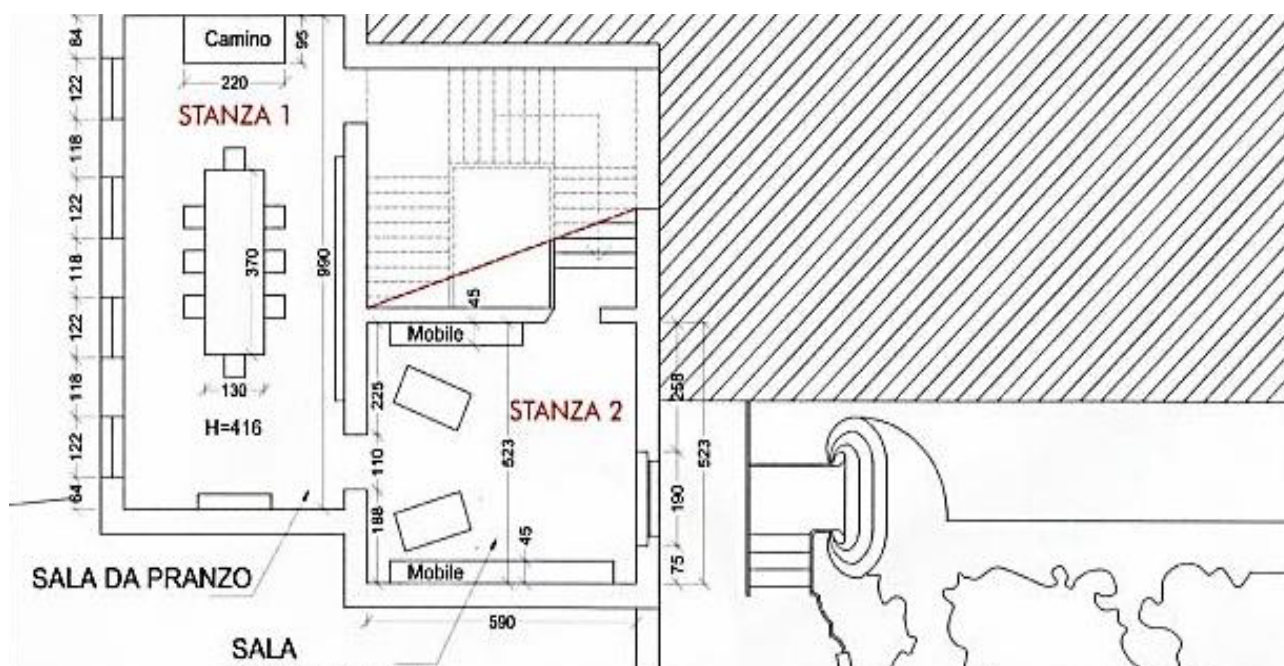
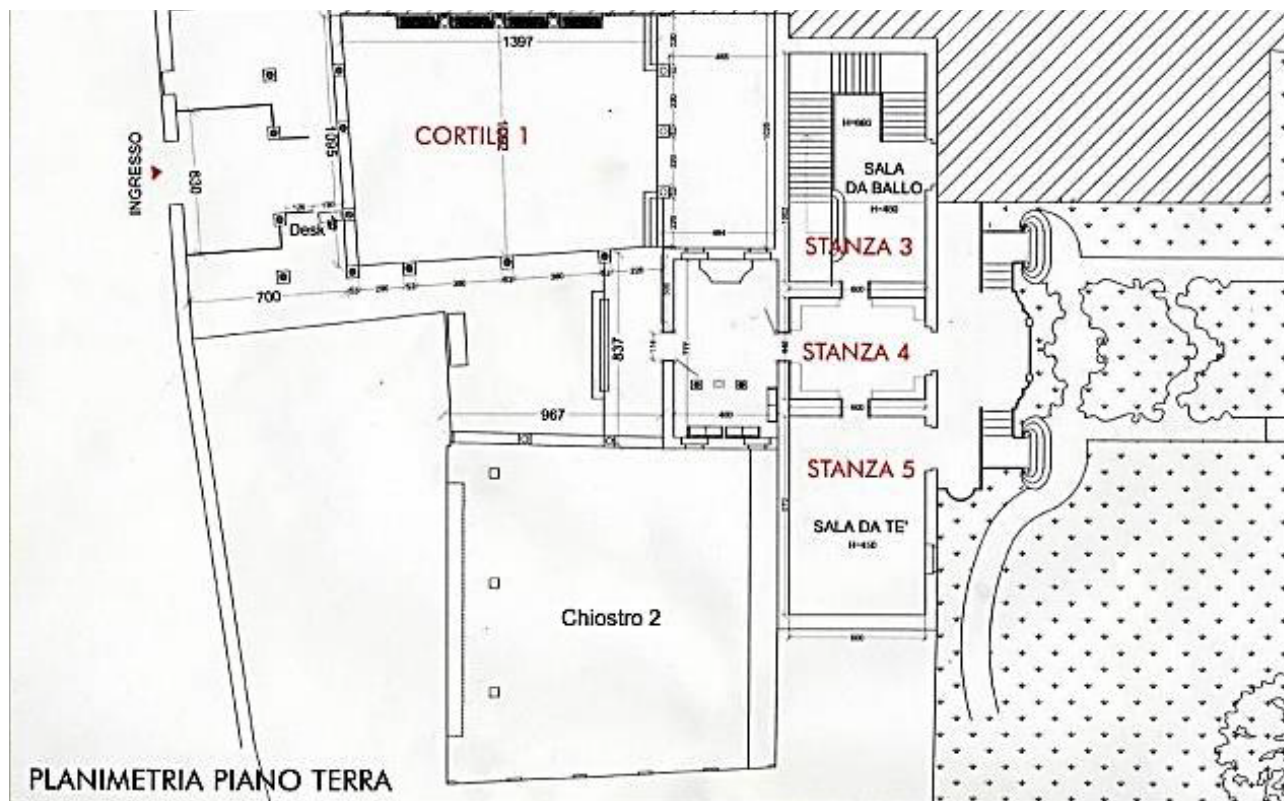

3D





# CAFFETTERIA CASA DEGLI ATELLANI

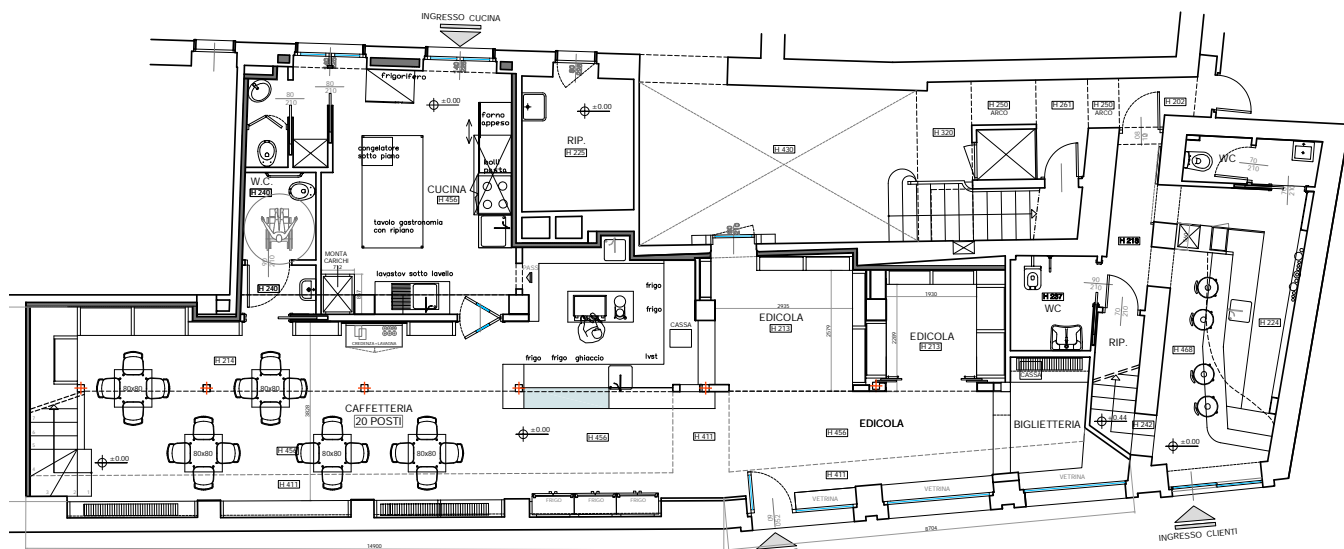

Piano Terra

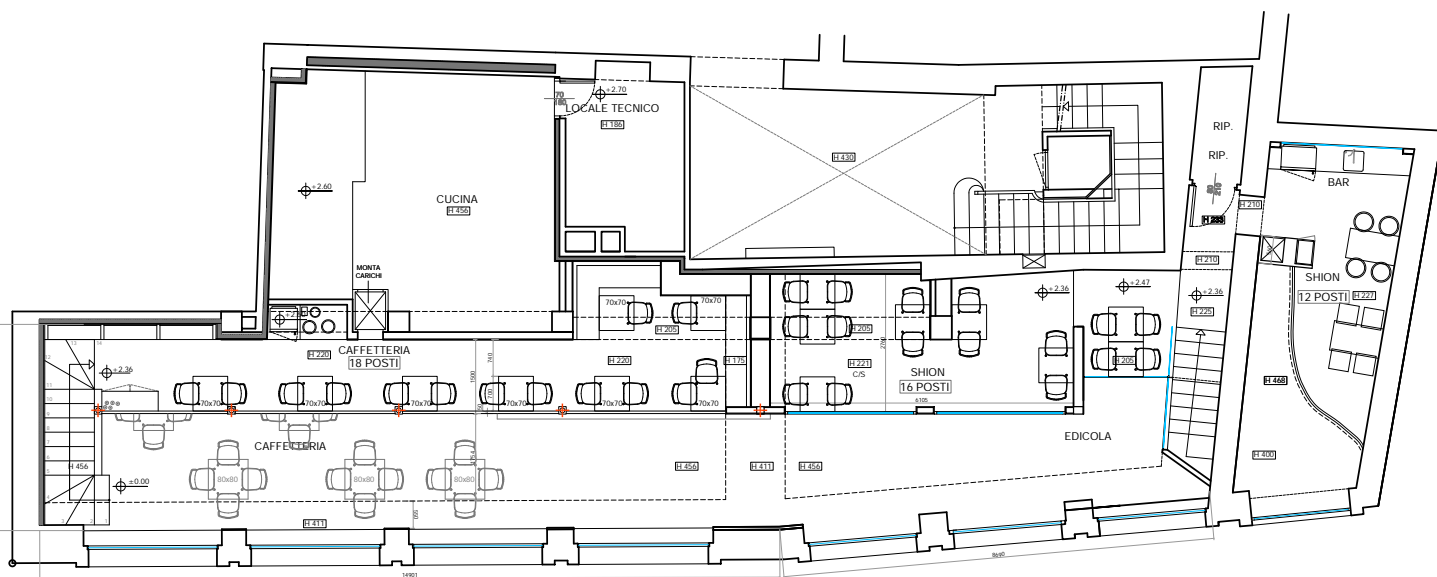

Piano Soppalcato



3D





**12.000 €**

Affitto intera location per evento

**21.600 €**

Affitto intera location per due giornate di evento (al costo tabellare si applica uno sconto del 10%)

**2.500 €**

Affitto caffetteria a settimana: utilizzo prodotti nella caffetteria, esposizione, vendita + e-commerce (presenza sul sito dedicato per commercializzazione prodotti)

**1.000 €**

Affitto caffetteria per evento degustazione (40 pax)

*Tutti i prezzi indicati sono esclusi di IVA*



[< Album](#)

**INFO**

[Select](#)

La disponibilità e la notorietà della Casa degli Atellani e della Vigna di Leonardo, i relativi spazi, ed i servizi connessi consentono modalità di realizzazione degli eventi che si adattino alle più particolari esigenze dei proponenti.

Per questo motivo è possibile studiare soluzioni personalizzate su cui verificare i costi di realizzazione.

Lo staff organizzativo di Confagricoltura offrirà la massima collaborazione per supportare ogni richiesta.



La particolarità della Vigna di Leonardo consiste nella possibilità di realizzarvi eventi molto diversi ed originali, per modalità, numero di partecipanti, ambientazioni, combinando anche settori economici diversi fra loro.

Per questo Confagricoltura ha scelto come partner Triumph Group International, che opera anche nell'ambito di Expo', per ideare e costruire eventi che corrispondano alle esigenze particolari, e che è a disposizione per progettare insieme a quanti saranno ospiti della Vigna di Leonardo, individuare fornitori, suggerire soluzioni organizzative.

**TEAM PROGETTO EXPOANCH'IO:**

**Tel.** +39 06.6852.251 e +39 06.6852.359

**E-mail:** [expoanchio@confagricoltura.it](mailto:expoanchio@confagricoltura.it)

<http://www.confagricoltura.it/ita/expo/>

**TRIUMPH GROUP INTERNATIONAL:**

**E-mail:** [confagricolturaexpo2015@thetriumph.com](mailto:confagricolturaexpo2015@thetriumph.com)

<http://www.triumphgroupinternational.com/>



Triumph Group

THE PEOPLE NETWORK

