



### Zone ad alto rischio di introduzione e diffusione del virus dell'influenza aviaria ad alta patogenicità in Regione del Veneto

Si riportano di seguito la mappa e l'elenco dei comuni del Veneto ricadenti nelle zone di rischio "A" (zone ad alto rischio di introduzione e diffusione) e "B" (zone ad alto rischio di introduzione e di maggiore diffusione) per influenza aviaria ad alta patogenicità, di cui al parere del Centro di Referenza Nazionale per l'influenza aviaria prot. IZSVe n. 0010915/2023 del 10/11/23.

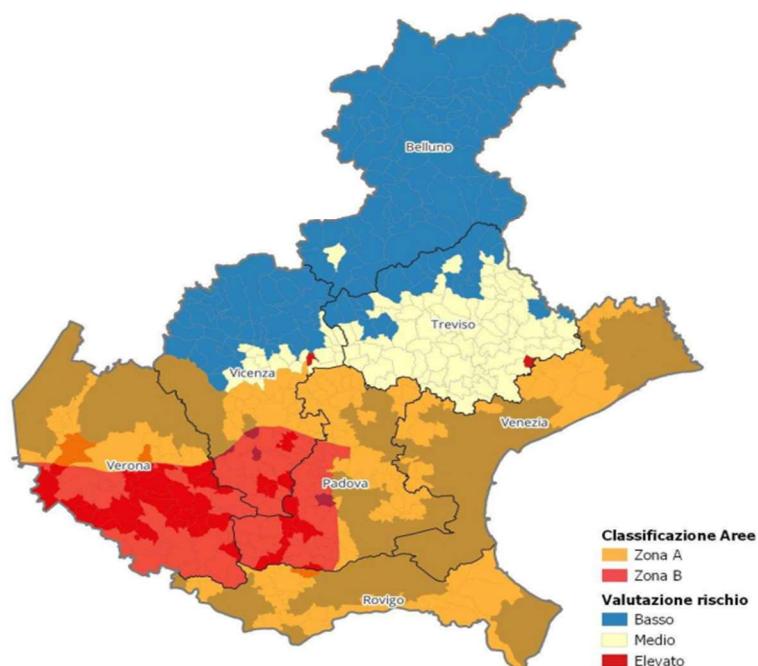

Fig. 1 - Mappa delle Zone di rischio A e B per HPAI della regione Veneto.